

STRUTTURA DEL CORSO AD INDIRIZZO MUSICALE

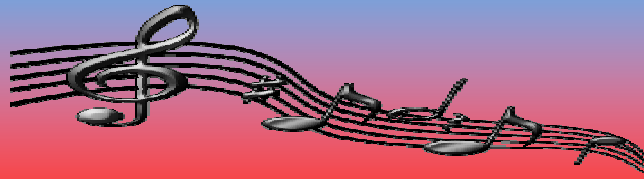

RIFERIMENTI LEGISLATIVI

1. Circolare Ministeriale n.203 del 06/08/'99 avente come oggetto l'art. 11, comma 9 della Legge n. 124 del 03/05/'99 ("insegnamento di strumento musicale nella scuola media, indicazioni operative per l'anno 1999/2000").
2. Decreto attuativo della suddetta legge, a tutt'oggi in via di perfezionamento presso il Ministero preposto.
3. Verbali del nostro Istituto relativi ai Collegi dei Docenti svoltisi nei precedenti anni scolastici a proposito della conferma annuale per il funzionamento della sezione ad indirizzo musicale.

CONSIDERATO CHE:

1. e' stata istituita la nuova classe di concorso (A 077) relativa all'insegnamento di "strumento musicale" nella scuola secondaria di primo grado;
2. i Corsi Sperimentali ad Indirizzo Musicale, regolarmente autorizzati dal Ministero e funzionanti nell'anno scolastico 1998/'99, hanno perso il "carattere sperimentale" e sono stati "ricondotti ad ordinamento";
3. la Scuola Media "L. Montini", sin dal primo anno della sua attivazione (1996/'97), ha adottato una struttura del Corso ad Indirizzo Musicale del tutto conforme alla normativa citata rientrando nei casi previsti dalle disposizioni legislative.

AMMISSIONE AL CORSO

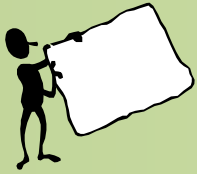

- Nella **domanda di iscrizione alla prima media**, i ragazzi interessati dovranno specificare l'intenzione di frequentare il Corso ad Indirizzo Musicale.



- **Entro il mese di marzo**, tutti gli alunni della quinta elementare che abbiano fatto richiesta di iscrizione al Corso saranno chiamati a sostenere delle prove orientativo-attitudinali. Tali prove non presentano particolari difficoltà né necessitano di alcuna competenza specifica da parte dei ragazzi.

Sulla base delle prove attitudinali si provvede a stilare una graduatoria di idoneità e di merito.

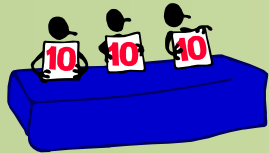

- L'**ammissione** degli "aspiranti strumentisti" avviene con il loro inserimento negli elenchi degli iscritti rispettando la graduatoria compilata e il numero degli alunni previsto per ciascuna classe di strumento.

Sarà comunque considerato idoneo il candidato che consegnerà la sufficienza nella globalità delle prove sostenute.

- I candidati ammessi a frequentare il Corso sono assegnati alle **classi di strumento** in base alla graduatoria stilata, ad attitudini rilevate e, nei limiti dei posti disponibili, alle preferenze espresse.



*Secondo quanto riportato nel nuovo **Regolamento d'Istituto**, essere fratelli di alunni già frequentanti la sezione che ospita il Corso ad indirizzo Musicale non costituirà motivo di priorità all'ammissione rispetto a chi ne avrà diritto sulla base della graduatoria di merito.



*Nel caso in cui si verifichi un'ulteriore **disponibilità di posti** (compatibilmente con le norme che disciplinano la materia e con gli spazi che le disposizioni sull'autonomia lasciano all'organizzazione scolastica) si renderà possibile l'integrazione del numero degli alunni frequentanti o con i candidati riconosciuti idonei ma esclusi per mancanza di posti o con ragazzi provenienti da altre sezioni.

Per queste integrazioni si potranno effettuare sessioni suppletive di prove orientativo-attitudinali.

LEZIONI E FREQUENZA



- Attualmente attivato solo sulla **sezione F**, il Corso ha carattere aggiuntivo e non sostitutivo rispetto alle altre discipline curriculari.



- **La frequenza delle lezioni** è obbligatoria, si svolge nelle ore pomeridiane ed è interamente gratuita (rimane naturalmente a carico delle famiglie l'acquisto del materiale didattico necessario).

Eventuali assenze saranno giustificate con le stesse modalità previste per quelle del mattino.

- **Le classi di strumento** attualmente attivate sono quattro:

1. CHITARRA
2. FLAUTO TRAVERSO
3. PIANOFORTE
4. VIOLINO



- **I rientri settimanali** sono due della durata di una o due ore ciascuno; giorni e orari di frequenza saranno liberamente concordati con l'insegnante dello strumento studiato.

- **Le lezioni** sono:

- **di tipo teorico** (solfeggio, teoria e lettura della musica)
- **di tipo pratico** (lezioni di strumento individuali e d'insieme)
- **in "orchestra"** (hanno permesso la costituzione di un gruppo stabile e operativo anche al di fuori della struttura scolastica).



- Il Corso si avvale anche di nuovi supporti didattici offerti dall'utilizzo di **programmi informatici per la scrittura musicale** e l'**utilizzo della LIM** (lavagna interattiva multimediale).



- **Agli ex alunni** si darà la possibilità di frequentare le lezioni dedicate al "laboratorio orchestrale".



STRUMENTI MUSICALI DI PROPRIETA' DELLA SCUOLA

- Gli alunni che vogliono utilizzare strumenti musicali di proprietà della Scuola, possono farlo sotto la responsabilità dei propri genitori, previa firma di un modulo predisposto.
- Il prestito è subordinato al **pagamento di un piccolo contributo** con il quale la Scuola provvede all'ordinaria manutenzione degli stessi e, ove possibile, all'acquisto di nuovi strumenti.

LABORATORIO ORCHESTRALE E MANIFESTAZIONI PUBBLICHE



- Il **laboratorio orchestrale** nasce in applicazione della normativa vigente in materia di **musica d'insieme**.
- L'inserimento in orchestra avverrà sin dal primo anno non appena il ragazzo mostrerà di aver acquisito la tecnica strumentale di base necessaria alla nuova esperienza.
- La partecipazione al laboratorio orchestrale è parte integrante del Corso.
- Gli alunni partecipano a tutte le manifestazioni programmate.
- Rappresentano già una realtà, le collaborazioni con altri ordini di scuola, Enti locali, Associazioni a scopo benefico e con il locale Conservatorio di Musica.
- Negli anni precedenti l'**orchestra** ha ricevuto **ottimi apprezzamenti** esibendosi in diverse Rassegne, Concerti, Concorsi Nazionali e Internazionali nei quali ha conseguito sempre primi premi ed encomi speciali.

PROVA D'ESAME

Il Corso ha durata triennale e prevede, in coincidenza con gli Esami di Stato finali della scuola media, una **prova pratica di strumento**. Nella certificazione delle competenze disciplinari rilasciate è presente anche il voto di strumento.

Tale certificazione acquista un valore aggiuntivo vista l'attuale istituzione del Liceo Musicale e la presenza del Conservatorio di musica "Perosi".

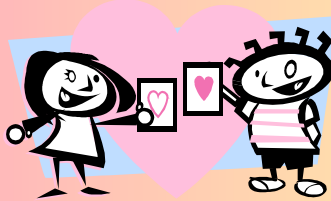

L'esperieza musicale "forma per la vita" e nel bene o nel male rimarrà sempre nel cuore di ogni ragazzo!